

# 災害廃棄物のこと

災害廃棄物の処理を支援しています。

24年度予算  
2,958億円

地方公共団体が行う災害廃棄物(がれきなど)の処理に対する国の補助率を最大9割まで引き上げました。

お問い合わせ先

環境省廃棄物・リサイクル対策部廃棄物対策課

TEL **03-5501-3154**

(月～金 9:30～18:15 祝日除く)

FAX **03-3593-8263**

廃棄物処理施設の復旧を支援しています。

24年度予算  
39億円

地方公共団体が行うごみ処理施設などの復旧に対する国の補助率を最大9割に引き上げました。

お問い合わせ先

環境省廃棄物・リサイクル対策部廃棄物対策課

TEL **03-5501-3154**

(月～金 9:30～18:15 祝日除く)

FAX **03-3593-8263**

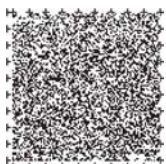

# 被災地の環境モニタリングを強化します。

24年度予算  
16億円

建築物解体やがれき処理などによりアスベストが飛散し、被災した工場などから有害物質などが漏れているおそれがあります。また、東京電力福島第一原子力発電所事故により放射性物質が環境中に放出されました。こうした環境汚染の状況を緊急に調査し、復旧・復興活動に役立てます。

※モニタリングの結果は、調査結果が判明したものから順次、環境省ホームページへの掲載などの方法により公表しています。

## お問い合わせ先

### ●アスベスト関係

環境省水・大気環境局大気環境課

TEL **03-5521-8295**

(月～金 9:30～18:15 祝日除く)

FAX **03-3580-7173**

### ●アスベスト関係以外

環境省水・大気環境局総務課

TEL **03-5521-8288**

(月～金 9:30～18:15 祝日除く)

FAX **03-3580-7173**

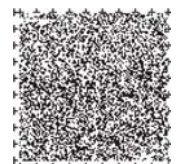

# 原子力発電所事故のこと

原発事故に関する様々なことについて、ご質問やご相談に応じています。

24年度予算  
1.8億円

平成23年3月11日に発生した東日本大震災に伴う原子力災害に関し、皆さまからのご質問やご相談などに応じ、原子力災害に関する正しい情報を提供するコールセンターを設置しています。

お問い合わせ先

コールセンター

TEL **03-3501-1505**

(月～金 8:00～20:00、土 8:30～18:00)

※4月9日現在、原子力規制組織の制度改革に関する法律案が国会に上程されています。

原子力規制組織の変更があった場合、上記番号が変更になる可能性があります。

その場合には、この番号で新しい番号をご案内致します。

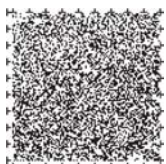

# 賠償が適切に行われるために、 万全の体制で支援します。

東京電力福島第一、第二原子力発電所の事故により生じる原子力損害に関して、事故との相当因果関係が認められるものについては、東京電力より、損害に対して適切な賠償が行われることとなります。

●政府として、この損害賠償の支払いが迅速、適切に行われるよう、原子力損害賠償の支援を行う機構に5兆円の国債を交付し、損害賠償の支払いを支援します。

## ■損害賠償支払いのためのしくみ

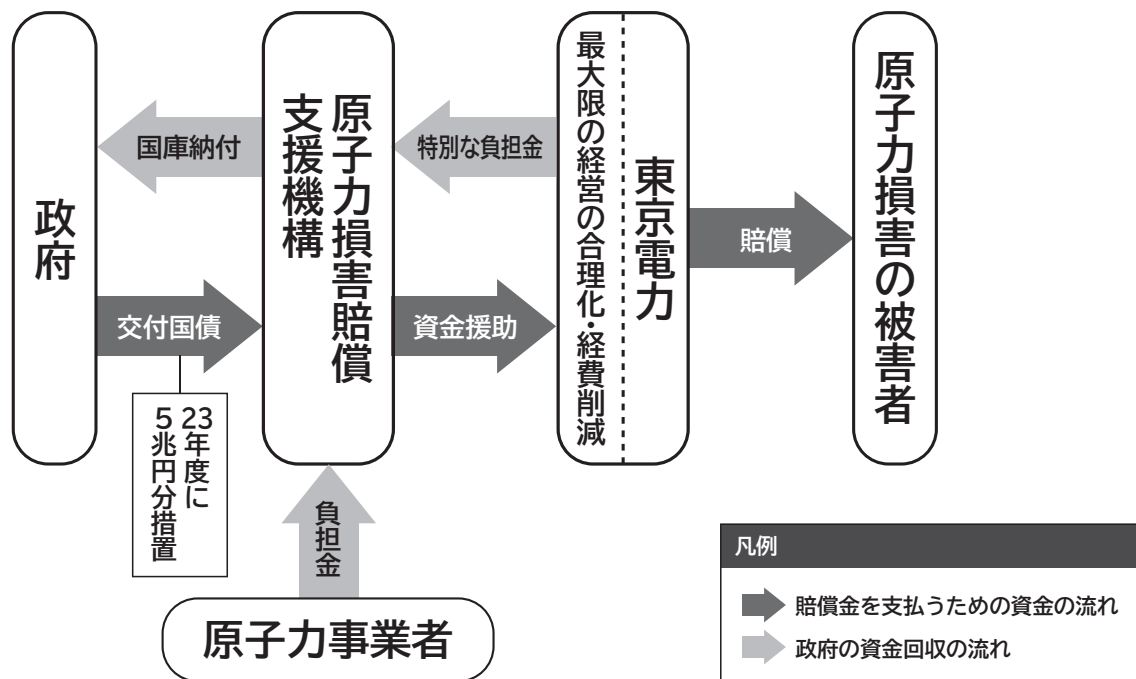

※東京電力と被害者間の賠償を円滑に進めるため、文部科学省に原子力損害賠償紛争審査会を設置し、原子力損害の範囲の判定などに関する指針を策定しています。

※また、原子力損害の賠償に関する紛争が生じた場合には、原子力損害賠償紛争解決センターにおいて和解の仲介を行います。

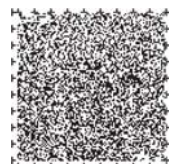

- 東京電力による本賠償について（原子力損害賠償全般に関するお問合せ）

**東京電力**

**福島原子力補償相談室（コールセンター）**

**フリーダイヤル 0120-926-404**

（月～日 9:00～21:00）

- 東京電力による本賠償について（自主的避難などに関するお問い合わせ）

**東京電力**

**福島原子力補償相談室（自主的避難等ご相談専用ダイヤル）**

**フリーダイヤル 0120-993-724**

（月～日 9:00～21:00）

- 原子力損害賠償の請求・申立てに関する情報提供について

**原子力損害賠償支援機構**

**フリーダイヤル 0120-01-3814**

（月～日 10:00～17:00 祝日含む、12月31日～1月2日を除く）

- 原子力損害賠償制度及び原子力損害賠償紛争審査会について

**文部科学省研究開発局原子力損害賠償対策室**

**TEL 03-5537-0245**

（月～金 9:30～18:15 祝日除く）

- 和解の仲介について

**原子力損害賠償紛争解決センター**

**フリーダイヤル 0120-377-155**

（月～金10:00～17:00 祝日除く）

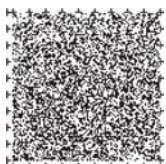

# こちらも取組んでいます

## 子どもをはじめ、皆さまの健康の確保のために

### 1 福島県民の皆さまの健康を確保するための基金があります。

国からの交付金をもとに福島県が基金を創設し、福島県が県民の健康確保のために様々な取組みを行います。

#### 〈取組まれる事業の例〉

- 福島県民全員に行った行動調査をもとに外部被ばく量推定を実施
- 福島県内の18歳以下の全ての子どもを対象に、継続的に甲状腺超音波検査を実施
- 福島県内の中学生以下の全ての子ども・妊婦を対象とする、個人用積算線量計（ガラスバッジなど）の貸与
- 専用の測定装置などを整備し、内部被ばくの検査体制を強化
- 子どもが頻繁に利用する場所（学校、公園など）での除染活動
- 福島県内の小・中学生の希望者を対象とする、自然体験活動などの実施など

#### お問い合わせ先

### 福島県保健福祉部健康増進課

TEL **024-521-7236**（月～金 8:30～17:15 祝日除く）

FAX **024-521-2191**

### 2 校庭などの土壌入れ替えの費用を補助しています。

24年度予算  
147億円の内数  
(公立学校のみ)

子どもが受ける放射線量を減らすため、校庭や園庭の空間線量が毎時1マイクロシーベルト以上の公立学校や児童福祉施設などを対象に、表土除去処理事業の費用を補助しています。

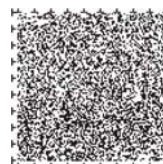

# こちらも取組んでいます

## 放射能に関する皆さまの不安を減らすために

### 1 福島県や全国の放射線測定を強化し、情報を公開しています。

24年度予算  
38億円

福島県および全国の放射線測定をさらに充実・強化します。また、把握した情報は、ホームページなどを通じて皆さまに公開していきます。

#### ●福島県内の放射線量の状況を広域的に把握し、学校や地域住民の安全・安心の確認に活用します。

※可搬型モニタリングポストを福島県内の全市町村に計545台、および福島県隣接県(宮城、山形、新潟、群馬、栃木、茨城)に130台設置。

※小・中・高校、幼稚園、保育所、公園などにリアルタイムで放射線量を測定するシステムを導入し、測定結果をリアルタイムで公表しています。

#### ■リアルタイム線量測定システム <http://radiomap.mext.go.jp/ja/>

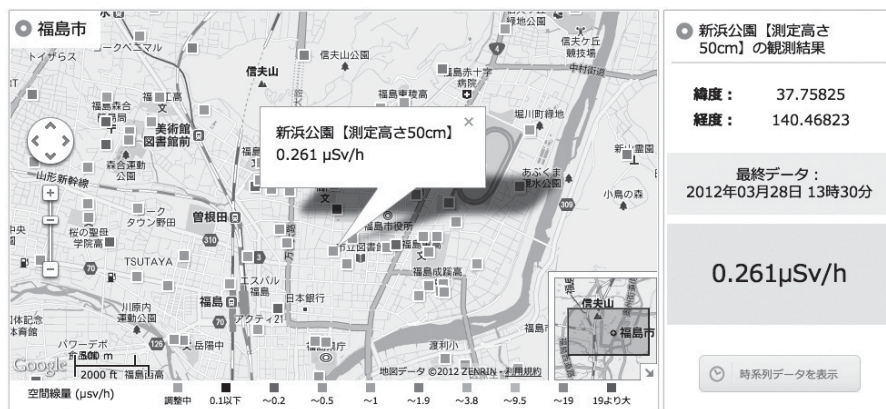

#### ●全国における放射線モニタリングを強化します。

※全国にモニタリングポストを計250台増設中。

※青森県から愛知県におよぶ広域的な放射線量分布を把握するための航空機による調査などを実施しました。現在、西日本などについても調査を実施しております。

お問い合わせ先

文部科学省科学技術・学術政策局

原子力安全課防災環境対策室

TEL 03-6734-4039 (月～金 9:30～18:15 祝日除く)

FAX 03-6734-4042

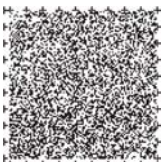

**2 放射線量などの分布マップを作成しています。**24年度予算  
13億円

今後の住民の健康管理、除染対策などに必要な情報を提供するため、福島県を中心に、詳細な空間線量率の測定や地表面に沈着した放射性物質の濃度の測定など(放射線量などの分布マップの作成)を実施しています。

お問い合わせ先

**文部科学省科学技術・学術政策局  
原子力安全課防災環境対策室**TEL **03-6734-4039** (月～金 9:30～18:15 祝日除く)FAX **03-6734-4042****3 学校給食の検査を支援しています。**24年度予算  
3億円

食品については、出荷段階で検査を行い、出荷制限などの必要な措置がとられています。より一層の安全・安心の観点から、学校給食の検査を実施する自治体の取組みを支援しています。

お問い合わせ先

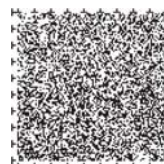
**文部科学省スポーツ・青少年局学校健康教育課**TEL **03-6734-2694** (月～金 9:30～18:15 祝日除く)FAX **03-6734-3794**



# 県・市町村役場連絡先一覧

記載の電話番号は代表または災害対策本部など

## ●岩手県

	電話番号	FAX番号
■岩手県	019-651-3111	019-651-4865
盛岡市	019-651-4111	019-622-6211
宮古市	0193-62-2111	0193-63-9114
大船渡市	0192-27-3111	0192-26-4477
花巻市	0198-24-2111 (内線301、316、317)	0198-24-0259
北上市	0197-64-2111 (内線3595、3596)	0197-63-7023
久慈市	0194-52-2111 (内線611、612)	0194-52-3653
遠野市	0198-62-2111	0198-62-3047
一関市	0191-21-2111	0191-21-2164
陸前高田市	0192-54-2111	0192-54-3888
釜石市	0193-22-2111	0193-22-2686
二戸市	0195-23-3111	0195-25-5160
八幡平市	0195-76-2111	0195-75-0469
奥州市	0197-24-2111	0197-22-2533
雫石町	019-692-2111	019-692-1311
葛巻町	0195-66-2111	0195-66-2101
岩手町	0195-62-2111	0195-62-3104
滝沢村	019-684-2111	019-684-5792
紫波町	019-672-2111	019-672-2311
矢巾町	019-697-2111	019-611-2539
西和賀町	0197-82-2111	0197-82-3111
金ヶ崎町	0197-42-2111	0197-42-2580
平泉町	0191-46-2111	0191-46-5575
住田町	0192-46-2111	0192-46-3515
大槌町	0193-42-2111	0193-42-3855
山田町	0193-82-3111	0193-82-4989
岩泉町	0194-22-2111	0194-22-3562
田野畑村	0194-34-2111	0194-34-2632

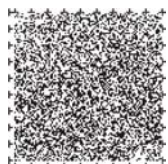

普代村	0194-35-2111	0194-35-3017
軽米町	0195-46-2111	0195-46-2335
野田村	0194-78-2111	0194-78-3995
九戸村	0195-42-2111	0195-42-3120
洋野町	0194-65-2111	0194-65-4334
一戸町	0195-33-2111	0195-33-3770

## ●宮城県

	電話番号	FAX番号
■宮城県	022-211-2111	—
仙台市	022-261-1111	022-224-4404
石巻市	0225-95-1111	0225-22-4995
塩竈市	022-364-1111	022-367-3124
気仙沼市	0226-22-6600	0226-24-3566
白石市	0224-25-2111	0224-24-4861
名取市	022-384-2111	022-384-4192
角田市	0224-63-2111	0224-62-4829
多賀城市	022-368-1141	022-368-8104
岩沼市	0223-22-1111	0223-24-0897
登米市	0220-22-2111	0220-22-9164
栗原市	0228-22-1122	0228-22-0312
東松島市	0225-82-1111	0225-82-8143
大崎市	0229-23-2111	0229-24-9595
蔵王町	0224-33-2211	0224-33-4159
七ヶ宿町	0224-37-2111	0224-37-2468
大河原町	0224-53-2111	0224-53-3818
村田町	0224-83-2111	0224-83-5740
柴田町	0224-55-2111	0224-55-4172
川崎町	0224-84-2111	0224-84-6789
丸森町	0224-72-2111	0224-72-1540
亘理町	0223-34-1111	0223-34-7341
山元町	0223-37-1111	0223-37-4144
松島町	022-354-5701	022-354-3140

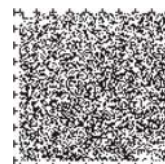

# 県・市町村役場連絡先一覧

記載の電話番号は代表または災害対策本部など

	電話番号	FAX番号
七ヶ浜町	022-357-2111	022-357-5744
利府町	022-767-2111	022-767-2101
大和町	022-345-1111	022-345-4852
大郷町	022-359-3111	022-359-3287
富谷町	022-358-3111	022-358-2259
大衡村	022-345-5111	022-345-4853
色麻町	0229-65-2111	0229-65-2685
加美町	0229-63-3111	0229-63-2037
涌谷町	0229-43-2111	0229-43-2693
美里町	0229-33-2111	0229-33-2402
女川町	0225-54-3131	0225-53-5483
南三陸町	0226-46-2600	0226-46-5348

## ●福島県

	電話番号	FAX番号
■福島県	024-521-1111	—
福島市	024-535-1111	024-536-4370
会津若松市	0242-39-1111	0242-39-1236
郡山市	024-924-7111	024-924-7104
いわき市	0246-22-1111	0246-22-1145
白河市	0248-22-1111	0248-27-2577
須賀川市	0248-75-1111	0248-75-2978
喜多方市	0241-24-5221	0241-25-7073
相馬市	0244-37-2121	0244-35-4196
二本松市	0243-23-1111	0243-22-4479
田村市	0247-81-2111	0247-81-2522
南相馬市	0244-24-5232	0244-24-5214
伊達市	024-575-1111	024-575-2570
本宮市	0243-33-1111	0243-34-2724
桑折町	024-582-2111	024-582-2479
国見町	024-585-2111	024-585-2707
川俣町	024-566-2111	024-566-2438

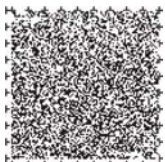

大玉村	0243-48-3131	0243-48-3137
鏡石町	0248-62-2111	0248-62-6553
天栄村	0248-82-2111	0248-82-2718
下郷町	0241-69-1122	0241-67-3340
檜枝岐村	0241-75-2311	0241-75-2460
只見町	0241-82-5050	0241-82-2117
南会津町	0241-62-6100	0241-62-1288
北塩原村	0241-23-3111	0241-25-7358
西会津町	0241-45-2211	0241-45-4199
磐梯町	0242-74-1221	0242-73-2115
猪苗代町	0242-62-2111	0242-62-2123・5175
会津坂下町	0242-84-1503	0242-83-0349
湯川村	0241-27-8800	0241-27-3760
柳津町	0241-42-2112	0241-42-3470
三島町	0241-48-5511	0241-48-5544
金山町	0241-54-5111	0241-54-2117
昭和村	0241-57-2111	0241-57-3044
会津美里町	0242-55-1122	0242-55-1199
西郷村	0248-25-1111	0248-25-2689
泉崎村	0248-53-2111	0248-53-2958
中島村	0248-52-2111	0248-52-2170
矢吹町	0248-42-2111	0248-42-2587
棚倉町	0247-33-2111	0247-33-3715
矢祭町	0247-46-3131	0247-46-3155
塙町	0247-43-2111	0247-43-2116
鮫川村	0247-49-3111	0247-49-2651
石川町	0247-26-2111	0247-26-0360
玉川村	0247-57-3101	0247-57-3952
平田村	0247-55-3111	0247-55-2452
浅川町	0247-36-4121	0247-36-2895
古殿町	0247-53-3111	0247-53-3154
三春町	0247-62-2111	0247-61-1110
小野町	0247-72-2111	0247-72-3121
広野町	0240-27-2111	0240-27-4167

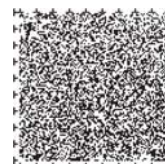

# 県・市町村役場連絡先一覧

記載の電話番号は代表または災害対策本部など

	電話番号	FAX番号
檜葉町 美里出張所	0242-56-2155	0242-56-2188
檜葉町 いわき出張所	0246-46-2551・2552	0246-46-2553
富岡町	0120-336-466	024-961-3441
川内村 ビッグパレットふくしま	024-946-3375・3378	024-947-8531
大熊町 会津若松出張所	0242-26-3844	0242-26-3794
大熊町 いわき連絡事務所	0246-36-5671	0246-36-5672
双葉町 埼玉支所	0480-73-6880	0480-73-6926
双葉町 福島支所	024-973-8090	024-933-5120
浪江町 二本松事務所	0243-62-0123	0243-22-4261
浪江町 福島出張所	024-535-0750	024-535-0753
浪江町 本宮出張所	0243-44-1185	0243-44-1187
浪江町 桑折出張所	024-582-2130	024-582-2135
浪江町 南相馬出張所	0244-23-1112	0244-23-1114
浪江町 いわき出張所	0246-24-0020	0246-24-0026
葛尾村 三春出張所	0247-61-2850	0247-62-0282
葛尾村 三春の里出張所	0247-61-2860	0247-62-3966
新地町	0244-62-2111	0244-62-3194
飯舘村 飯野出張所	024-562-4200	024-562-2466

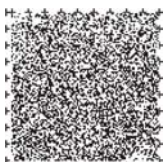

# お問い合わせ先一覧

## ●労働基準監督署

	電話番号	FAX番号
〈岩手県〉 盛岡	019-621-5115	019-621-5116
宮古	0193-62-6455	0193-62-6456
釜石	0193-23-0651	0193-23-0653
花巻	0198-23-5231	0198-23-5233
一関	0191-23-4125	0191-23-4126
大船渡	0192-26-5231	0192-26-5232
二戸	0195-23-4131	0195-23-4132
〈宮城県〉 仙台	022-299-9071	022-299-9078
石巻	0225-22-3365	0225-22-3368
石巻(気仙沼臨時窓口)	0226-25-6921	0226-22-7662
古川	0229-22-2112	0229-23-7968
大河原	0224-53-2154	0224-53-2188
瀬峰	0228-38-3131	0228-38-3132
〈福島県〉 福島	024-536-4610	024-536-4614
郡山	024-922-1370	024-922-1487
いわき	0246-23-2255	0246-25-1097
会津	0242-26-6494	0242-26-6496
白河	0248-24-1391	0248-24-1393
須賀川	0248-75-3519	0248-75-3520
会津(喜多方)	0241-22-4211	0241-22-4212
相馬	0244-36-4175	0244-36-4176
富岡	0246-35-0050	0246-22-1230

## ●労働局

	電話番号	FAX番号
〈岩手県〉 岩手労働局	019-604-3001(代)	019-604-1531
〈宮城県〉 宮城労働局	022-299-8833(代)	022-299-8846
〈福島県〉 福島労働局	024-536-4600(代)	024-535-6595

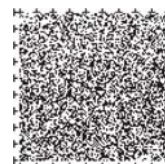



---

## ●公共職業能力開発施設

	電話番号	FAX番号
〈青森県〉		
青森職業能力開発促進センター	017-777-1234	017-777-1187
東北職業能力開発大学校附属 青森職業能力開発短期大学校	0173-37-3201	0173-37-3203
〈岩手県〉		
岩手職業能力開発促進センター	0198-23-5354	0198-22-4139
〈宮城県〉		
宮城職業訓練支援センター	022-792-8039	022-299-5315
東北職業能力開発大学校	0228-22-2082	0228-22-2432
〈福島県〉		
福島職業能力開発促進センター	024-534-3637	024-534-3638
いわき職業能力開発促進センター	0246-26-1231	0246-26-1237
会津職業能力開発促進センター	0242-26-0515	0242-26-1585
〈茨城県〉		
茨城職業能力開発促進センター	0297-22-8800	0297-22-8822

(都道府県がおこなう公共職業訓練については各都道府県にお問い合わせ ください)

---

## ●メンタルヘルス対策支援センター

	電話番号	FAX番号
〈岩手県〉	019-652-1466	019-652-1466
〈宮城県〉	022-267-4671	022-267-4283
〈福島県〉	024-529-6150	024-529-6152

---

---

---

---

---

---

---

---

---

---

---

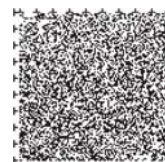



# お問い合わせ先一覧

## ●ハローワーク

	電話番号	FAX番号
〈岩手県〉		
盛岡	019-651-8811	019-654-9305
沼宮内	0195-62-2139	0195-62-1312
釜石	0193-23-8609	0193-23-1572
遠野	0198-62-2842	0198-62-1079
宮古	0193-63-8609	0193-62-2267
花巻	0198-23-5118	0198-22-5477
一関	0191-23-4135	0191-26-3418
水沢	0197-24-8609	0197-22-3807
北上	0197-63-3314	0197-63-7734
大船渡	0192-27-4165	0192-27-0134
二戸	0195-23-3341	0195-25-4782
久慈	0194-53-3374	0194-53-6174
盛岡新卒応援ハローワーク	019-653-8609	019-653-8608
〈宮城県〉		
仙台	022-299-8811	022-299-8830
大和	022-345-2350	022-345-0596
石巻	0225-95-0158	0225-22-2442
石巻(立町臨時庁舎)		
職業相談コーナー	0225-21-5390	0225-94-9501
高卒(予定)者相談コーナー	0225-21-5391	0225-94-9540
塩釜	022-362-3361	022-362-1531
古川	0229-22-2305	0229-22-2353
大河原	0224-53-1042	0224-52-3989
白石	0224-25-3107	0224-25-8977
築館	0228-22-2531	0228-22-6892
迫	0220-22-8609	0220-22-9579
気仙沼	0226-41-6720	0226-22-9241
仙台新卒応援ハローワーク	022-726-8055	022-726-8058
〈福島県〉		
福島	024-534-4121	024-534-0423

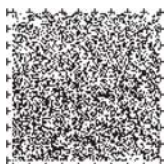

平	0246-23-1421	0246-22-1088
磐城	0246-54-6666	0246-54-6667
勿来	0246-63-3171	0246-77-0165
会津若松	0242-26-3333	0242-38-2332
南会津	0241-62-1101	0241-63-1056
喜多方	0241-22-4111	0241-22-3881
郡山	024-942-8609	024-941-1940
白河	0248-24-1256	0248-23-4749
須賀川	0248-76-8609	0248-75-4930
相双	0244-24-3531	0244-24-3532
相馬	0244-36-0211	0244-37-2376
富岡(ハローワーク平に併設)	0246-24-3055	0246-22-1088
二本松	0243-23-0343	0243-62-2737
福島新卒応援ハローワーク	024-534-0466	024-534-0441

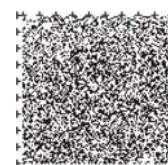

# お問い合わせ先一覧

## ●漁港施設等災害復旧事業 ●漁港施設等災害関連事業

### ●災害復旧と連携した水産基盤復旧復興対策

(漁港や海岸などの復旧の事業費を補助しています)

〈受付時間〉

平日 9:00~17:00

	電話番号	FAX番号
北海道 水産林務部漁港漁村課	011-204-5474	011-232-4139
青森県 農林水産部水産局漁港漁場整備課	017-734-9614	017-734-8167
岩手県 農林水産部漁港漁村課	019-629-5830	019-629-5824
	019-629-5829	
宮城県 農林水産部水産業基盤整備課	022-211-2942	022-211-2949
秋田県 農林水産部水産漁港課	018-860-1889	018-860-3849
福島県 土木部河川港湾総室港湾課	024-521-7496	024-521-7716
茨城県 水産振興課	029-301-4125	029-301-4129
千葉県 漁港課	043-223-3021	043-201-2617

## ●被災海域における種苗放流支援

(放流種苗の確保のために必要な経費や取組みを補助します)

〈受付時間〉

平日 9:00~17:00

	電話番号	FAX番号
北海道 水産林務部水産振興課(養殖施設)	011-204-5468	011-232-1578
水産林務部漁業管理課(さけ・ます)	011-204-5480	011-232-1095
青森県 農林水産部水産振興課(栽培・資源管理G)	017-734-9594	017-734-8166
岩手県 農林水産部水産振興課	019-629-5818	019-629-5824
宮城県 農林水産部水産業基盤整備課	022-211-2943	022-211-2940
福島県 農林水産部生産流通総室水産課	024-521-7379	024-521-7940
茨城県 農林水産部水産振興課	029-301-4114	029-301-4129

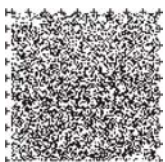



# お問い合わせ先一覧

## ● 水産関係資金無利子化事業、漁業者等緊急保証対策事業

(漁業近代化資金等について)

(災害復旧・復興関係の資金を、実質無利子・無担保・無保証人で借りられます)

〈受付時間〉

平日 9:00~15:00

	電話番号	FAX番号
北海道信用漁業協同組合連合会	011-261-7822	011-241-9265
青森県信用漁業協同組合連合会	017-722-1471	017-773-1568
岩手県信用漁業協同組合連合会	019-623-8315	019-625-7323
宮城県漁業協同組合	0225-21-5713	0225-21-5621
秋田県漁業協同組合	018-845-1311	018-846-5039
山形県漁業協同組合	0234-24-5611	0234-22-6455
福島県信用漁業協同組合連合会	0246-29-2331	0246-29-2330
茨城県信用漁業協同組合連合会	029-221-6281	029-226-4307
千葉県信用漁業協同組合連合会	043-242-5261	043-242-5656
東京都信用漁業協同組合連合会	03-3458-3031	03-3458-3025
神奈川県信用漁業協同組合連合会	045-778-3880	045-771-2105
新潟県信用漁業協同組合連合会	025-241-7291	025-243-6756
富山県信用漁業協同組合連合会	076-441-3528	076-442-1277
福井県信用漁業協同組合連合会	0776-21-6080	0776-27-3520
石川県信用漁業協同組合連合会	076-234-8821	076-233-1273
静岡県信用漁業協同組合連合会	054-273-4447	054-255-3051
愛知県信用漁業協同組合連合会	052-962-1481	052-951-7678
三重県信用漁業協同組合連合会	059-226-6134	059-226-6160
滋賀県漁業協同組合連合会	077-524-2418	077-525-4795
京都府信用漁業協同組合連合会	0773-75-4195	0773-75-4191
大阪府漁業協同組合連合会	072-422-4763	072-437-2783
兵庫県信用漁業協同組合連合会	078-919-1210	078-919-1211
和歌山県信用漁業協同組合連合会	073-432-0761	073-432-5050
鳥取県信用漁業協同組合連合会	0857-23-1351	0857-22-0234
漁業協同組合JFしまね	0852-21-0002	0852-21-0118
岡山県漁業協同組合連合会	086-262-4443	086-262-4453
広島県信用漁業協同組合連合会	082-247-2301	082-241-2234
山口県漁業協同組合	083-231-4282	083-231-4284
徳島県信用漁業協同組合連合会	088-636-0530	088-636-0531

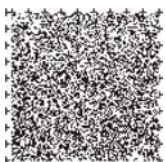

香川県信用漁業協同組合連合会	087-851-5311	087-822-1168
愛媛県信用漁業協同組合連合会	089-933-8716	089-932-9809
高知県信用漁業協同組合連合会	088-823-2251	088-824-3117
福岡県信用漁業協同組合連合会	092-751-2064	092-771-4624
佐賀県信用漁業協同組合連合会	0952-22-3180	0952-24-2262
長崎県信用漁業協同組合連合会	095-829-2470	095-822-8198
熊本県漁業協同組合連合会	096-356-8551	096-356-8594
大分県漁業協同組合	097-534-1522	097-537-2052
宮崎県信用漁業協同組合連合会	0985-27-4177	0985-27-1163
鹿児島県信用漁業協同組合連合会	099-253-5531	099-253-5532
沖縄県信用漁業協同組合連合会	098-860-2611	098-860-2612
農林中央金庫本店相談ダイヤル	0120-055-132 (平日 9:00~18:00)	

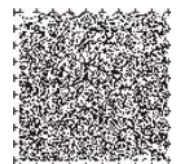

# お問い合わせ先一覧

## ●漁業者等緊急保証対策事業

(漁業近代化資金等について)

(災害復旧・復興関係の資金を、実質無利子・無担保・無保証人で借りられます)

	電話番号	FAX番号	受付時間
北海道漁業信用基金協会	011-281-2816	011-251-6950	平日9:00~17:00
青森県漁業信用基金協会	017-723-2714	017-723-2624	平日8:30~17:00
岩手県漁業信用基金協会	019-623-5281	019-623-5284	平日8:45~17:00
宮城県漁業信用基金協会	022-221-5326	022-262-7567	平日8:45~17:00
秋田県漁業信用基金協会	018-823-7362	018-823-7365	平日8:30~17:00
山形県漁業信用基金協会	0234-24-2604	0234-26-8933	平日8:30~17:00
福島県漁業信用基金協会	0246-29-4433	0246-29-4499	平日8:30~17:00
茨城県漁業信用基金協会	029-226-0717	029-231-0342	平日9:00~17:00
栃木県漁業信用基金協会	028-664-0237	028-664-0238	平日9:30~16:30
千葉県漁業信用基金協会	043-241-5510	043-241-5795	平日9:00~17:00
東京都漁業信用基金協会	03-3458-2431	03-3458-2431	平日9:00~17:00
神奈川県漁業信用基金協会	045-778-5070	045-778-5071	平日8:30~17:00
新潟県漁業信用基金協会	025-245-0814	025-241-4599	平日8:30~17:00
富山県漁業信用基金協会	076-441-6127	076-431-4637	平日8:30~17:00
福井県漁業信用基金協会	0776-22-6279	0776-22-7642	平日8:45~17:20
石川県漁業信用基金協会	076-234-8827	076-233-2653	平日8:50~17:00
静岡県漁業信用基金協会	054-251-0717	054-253-6170	平日9:00~17:00
愛知県漁業信用基金協会	052-950-2737	052-961-0938	平日8:45~17:30
三重県漁業信用基金協会	059-226-6441	059-226-6927	平日8:30~17:00
滋賀県漁業信用基金協会	077-528-3871	077-528-4885	平日8:30~17:15
京都府漁業信用基金協会	0773-77-2238	0773-76-5667	平日8:45~17:00
大阪府漁業信用基金協会	06-6945-5690	06-6945-5690	平日9:00~17:00
兵庫県漁業信用基金協会	078-919-1314	078-919-1318	平日8:45~17:15
和歌山県漁業信用基金協会	073-432-4800	073-431-9106	平日8:45~17:15
鳥取県漁業信用基金協会	0857-26-8392	0857-29-4627	平日8:30~17:15
島根県漁業信用基金協会	0852-21-0006	0852-27-2540	平日8:30~17:00
岡山県漁業信用基金協会	086-234-2711	086-234-2715	平日8:30~17:00
広島県漁業信用基金協会	082-247-1989	082-247-1728	平日8:30~17:15
山口県漁業信用基金協会	083-261-1237	083-261-1238	平日8:30~17:15

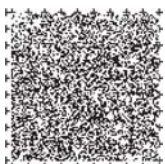

徳島県漁業信用基金協会	088-636-0535	088-636-0536	平日8:30~17:00
香川県漁業信用基金協会	087-851-5424	087-851-5425	平日8:30~17:00
愛媛県漁業信用基金協会	089-933-5126	089-931-0595	平日8:30~17:00
高知県漁業信用基金協会	088-873-7693	088-873-7390	平日8:30~17:00
福岡県漁業信用基金協会	092-781-4981	092-781-4982	平日9:00~17:00
佐賀県漁業信用基金協会	0952-23-7823	0952-29-2303	平日8:30~17:00
長崎県漁業信用基金協会	095-823-8171	095-827-0915	平日8:45~17:00
熊本県漁業信用基金協会	096-329-9400	096-329-9401	平日8:15~17:00
大分県漁業信用基金協会	097-532-3496	097-538-0226	平日8:30~17:00
宮崎県漁業信用基金協会	0985-29-1313	0985-29-1314	平日8:30~17:00
鹿児島県漁業信用基金協会	099-253-8815	099-253-7659	平日8:30~17:00
沖縄県漁業信用基金協会	098-860-2633	098-860-2634	平日8:30~17:15
全国遠洋沖合漁業信用基金協会	03-5646-2658	03-5646-2677	平日9:00~17:00

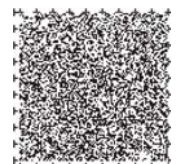



# お問い合わせ先一覧

## ●被災者営農継続支援耕作放棄地活用事業

(耕作放棄地を活用した営農再開を支援します)

	電話番号	FAX番号	受付時間	
農林水産省農村振興局農村計画課 耕作放棄地活用推進室	03-6744-2442	03-3501-9580	月～金 9:30～18:15	祝日除く
東北:東北農政局整備部農地整備課	022-221-6289	022-216-4287	月～金 9:15～18:00	祝日除く
関東:関東農政局整備部農地整備課	048-740-0047	048-600-0624	月～金 9:15～18:00	祝日除く
北陸:北陸農政局整備部農地整備課	076-232-4725	076-234-8051	月～金 8:30～17:15	祝日除く

## ●土地改良法の特例措置等

(除塩や区画整理などの事業費の最大9割を補助しています)

## ●災害復旧事業等

(農地の復旧と施設改築・補強などの災害対策を実施しています)

	電話番号	FAX番号	受付時間	
東北:東北農政局整備部防災課	022-262-1394	022-216-4287	月～金 9:15～18:00	祝日除く
関東:関東農政局整備部防災課	048-740-0054	048-740-0083	月～金 9:15～18:00	祝日除く
北陸:北陸農政局整備部防災課	076-232-4727	076-234-8051	月～金 8:30～17:15	祝日除く
東海:東海農政局整備部防災課	052-223-4640		月～金 9:15～18:00	祝日除く

## ●東日本大震災農業生産対策交付金

(生産力の回復に向けた取組みなどを支援しています)

	電話番号	FAX番号	受付時間	
農林水産省生産局総務課生産推進室	03-3502-5945	03-3502-8518	月～金 9:30～18:15	祝日除く
東北農政局生産部生産振興課	022-221-6179	022-217-4180	月～金 9:00～17:00	祝日除く
関東農政局生産部生産振興課	048-740-0407	048-601-0533	月～金 9:00～17:00	祝日除く
北陸農政局生産部生産振興課	076-232-4302	076-232-5824	月～金 9:00～17:00	祝日除く
東海農政局生産部生産振興課	052-223-4622	052-218-2793	月～金 9:00～17:00	祝日除く
近畿農政局生産部生産振興課	075-414-9020	075-414-9030	月～金 9:00～17:00	祝日除く
中国四国農政局生産部生産振興課	086-224-9411	086-232-7225	月～金 9:00～17:00	祝日除く
九州農政局生産部生産振興課	096-211-9370	096-211-9745	月～金 9:00～17:00	祝日除く
内閣府沖縄総合事務局生産振興課	098-866-1653	098-860-1195	月～金 9:00～17:00	祝日除く

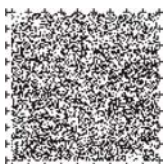

## ●被災土地改良区復興支援事業

(被災した土地改良区の機能回復を支援します)

	電話番号	FAX番号	受付時間
農林水産省農村振興局 土地改良企画課	03-3502-6006	03-3501-4950	月～金 9:30～18:15 祝日除く
東北:東北農政局農村計画部 土地改良管理課	022-221-6252	022-715-8217	月～金 9:15～18:00 祝日除く
関東:関東農政局農村計画部 土地改良管理課	048-740-0506	048-740-0082	月～金 9:15～18:00 祝日除く
北陸:北陸農政局農村計画部 土地改良管理課	076-232-4532	076-263-0256	月～金 8:30～17:15 祝日除く

## ●農地・水保全管理支払交付金

(被災した水路の補修などを行う集落を支援します)

	電話番号	FAX番号	受付時間
東北:東北農政局整備部農地整備課	022-221-6289	022-216-4287	月～金 9:15～18:00 祝日除く
関東:関東農政局整備部農地整備課	048-740-0049	048-600-0624	月～金 9:15～18:00 祝日除く
北陸:北陸農政局整備部農地整備課	076-232-4725	076-234-8051	月～金 8:30～17:15 祝日除く
農林水産省農村振興局 農地資源課農地・水保全管理室	03-6744-2447	03-3592-0302	月～金 9:30～18:15 祝日除く

## ●被災農家経営再開支援事業

(農作物の生産が困難となった農業者に支援金を交付しています)

	電話番号	FAX番号	受付時間
〈水田作物について〉 農林水産省生産局農産部穀物課	03-3597-0191	03-6744-2523	月～金 9:30～18:15 祝日除く
〈野菜・果樹について〉 農林水産省生産局農産部園芸作物課	03-3501-5961	03-3502-0889	月～金 9:30～18:15 祝日除く
〈畜産について〉 農林水産省生産局畜産部畜産企画課	03-3502-0874	03-3502-0873	月～金 9:30～18:15 祝日除く

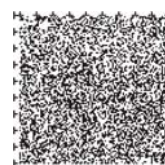

## 複数の支援策にあてはまる皆さまへ

支援策によっては、複数の支援策を組み合わせる適用できる場合があります。詳しくはそれぞれの支援策の「お問い合わせ先」におたずね下さい。

〈例〉

漁船などの導入費補助(P61)とその自己負担分についての漁業者向けの金融支援(P59)については、条件が合えば、双方の併用(補助金で賄いきれない部分について、実質無利子、無担保・無保証人での融資を受けること)が可能です。

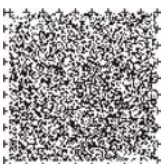



# 平成24年度予算 うち東日本大震災関係経費

## 総合計 3兆2,500億円

### 被災者・被災事業者支援 関係経費

5,971億円

- 民間賃貸住宅を活用した仮設住宅の提供
- 中小企業、農林水産業などへの融資関係経費
- 災害復興住宅融資

など

### 原子力災害復興関係経費

4,811億円

- 除染、汚染廃棄物処理
- 避難解除区域の生活環境整備

など

### 防災対策、公共施設の復旧、 災害廃棄物処理関係経費

1兆3,360億円

- 学校施設の耐震化
- 公共土木施設などの復旧
- 災害廃棄物処理

など

### 東日本大震災復興交付金 地方交付税交付金

8,358億円

※地方公共団体の復興に向けた取組みを支援



## 政府広報

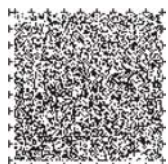

表紙の写真は、首相官邸ホームページの「私の復興便り」コーナーに、被災地から寄せられた写真です。

伝え続けたい、「被災地の今」。

私の復興便り

検索