

中小企業の経営管理基盤としての  
**全社最適化 & 自動化の重要性**  
- **クラウドERP + EDI + 金融連携** -

株式会社スマイルワークス

代表取締役社長 坂本 恒之

# 全社最適化ツールとしてのクラウドERP

- ヒト・モノ・カネなど貴重な経営資源の全体管理を実現
- 業務ごとに分断されたプロセスを自動連携し、二重入力を解消
- 全ての企業活動データを自動的かつリアルタイムに会計連動

バックオフィスを  
まるごと統合管理し  
業務改革を実現！



# 商取引管理とバックオフィスの全自動連携

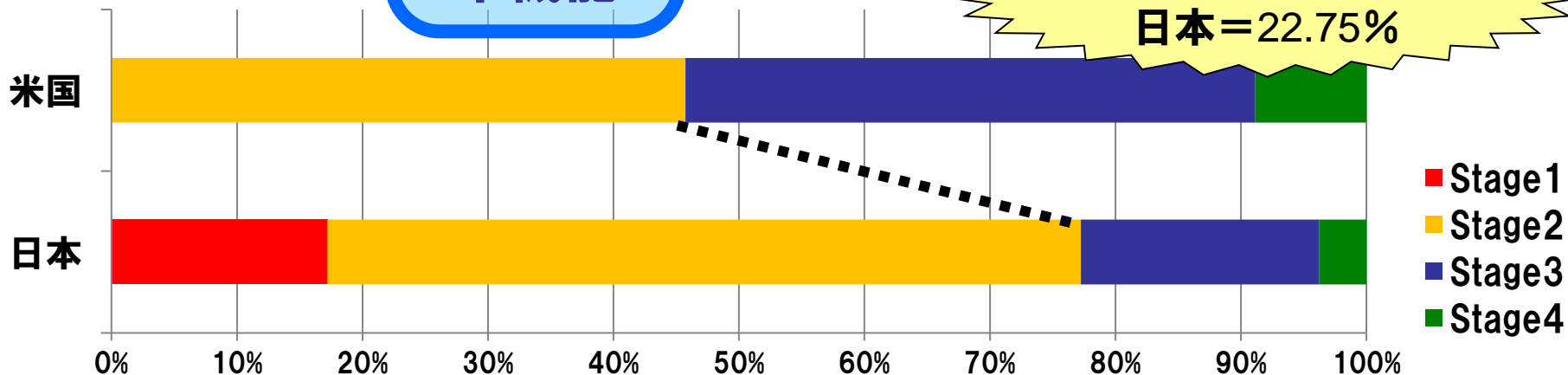
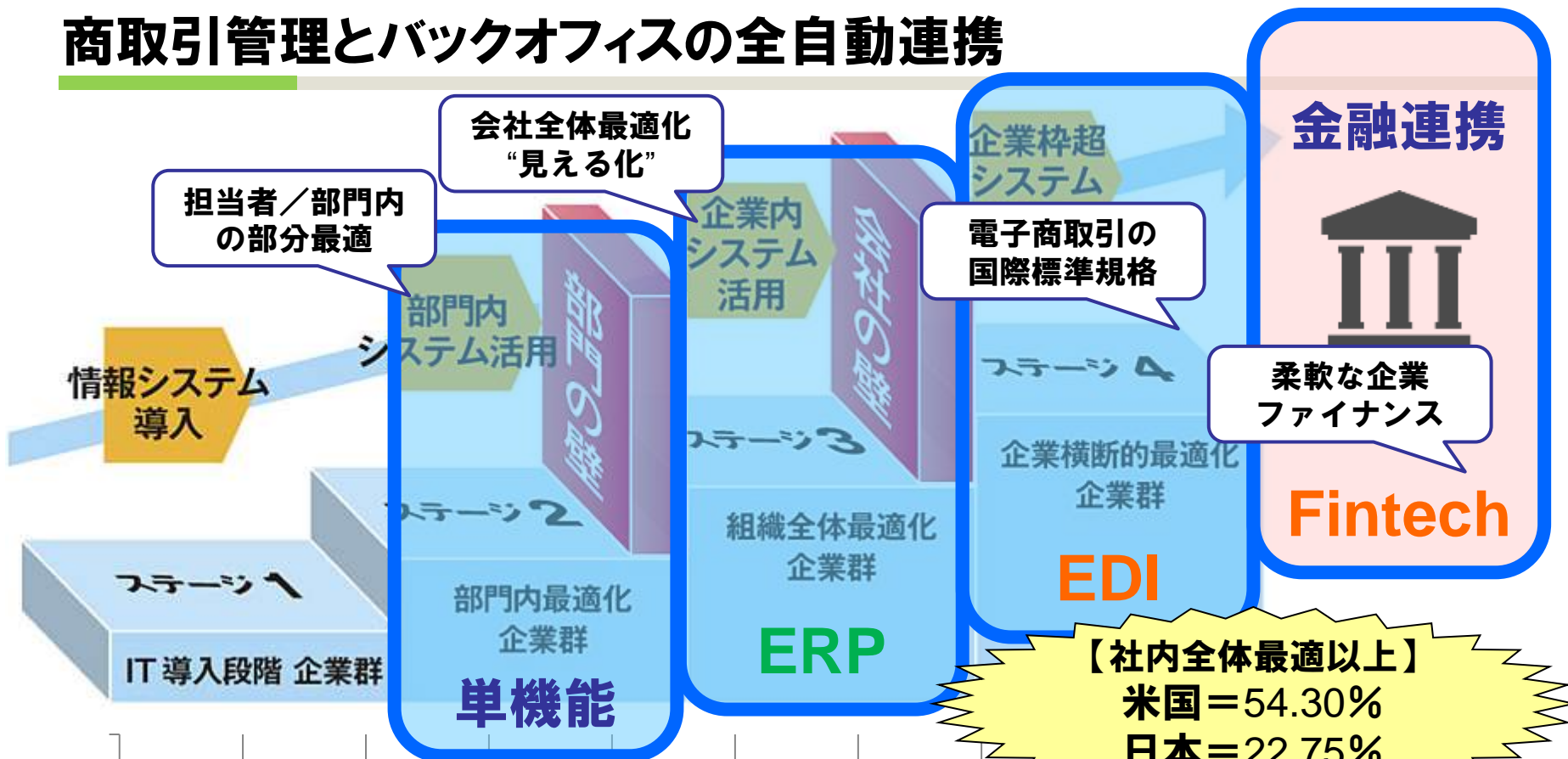

---

**中小企業庁＋金融庁＋全銀協：【2018～2019年】**  
**「クラウドERP＋商流EDI＋金融EDI」による**  
**中小企業の生産性向上の実証結果**  
～国連標準フォーマット「CEFACT(中小企業共通EDI)＋ZEDI～」

# 効果検証結果

プロセス	発注			受注		
	現状	改善後	削減率	現状	改善後	削減率
注文	150	76	49.3%	645	45	93.0%
出荷	-	-	-	300	45	85.0%
検収	660	105	84.1%	-	-	-
請求	-	-	-	435	75	82.8%
決済	420	299	28.8%	210	62	70.5%
合計	1,230	480	61.0%	1,590	227	85.7%

※平成29年度「中小企業・小規模事業者決済情報管理支援事業」調査報告書：<https://www.nttdata-strategy.com/h29chushokigyo/docs/chosa.pdf>

- **受注側は85.7%の削減率を実現（現状業務を14.3%の労力で実現）**
- **発注側は61.0%の削減率を実現（現状業務を39.0%の労力で実現）**

**従来の業務時間を約73.4%削減！  
更に自動会計連動＋自動資金繰り表作成など  
で全社業務では約5～10倍の向上が可能！**

# 【典型的な中小企業の業務と伝票の流れ】

※全て「紙」と「手入力」で情報連携！  
※単機能ソフト間の連携も手で再入力が必要！  
(インポートエラーになることが多いため)

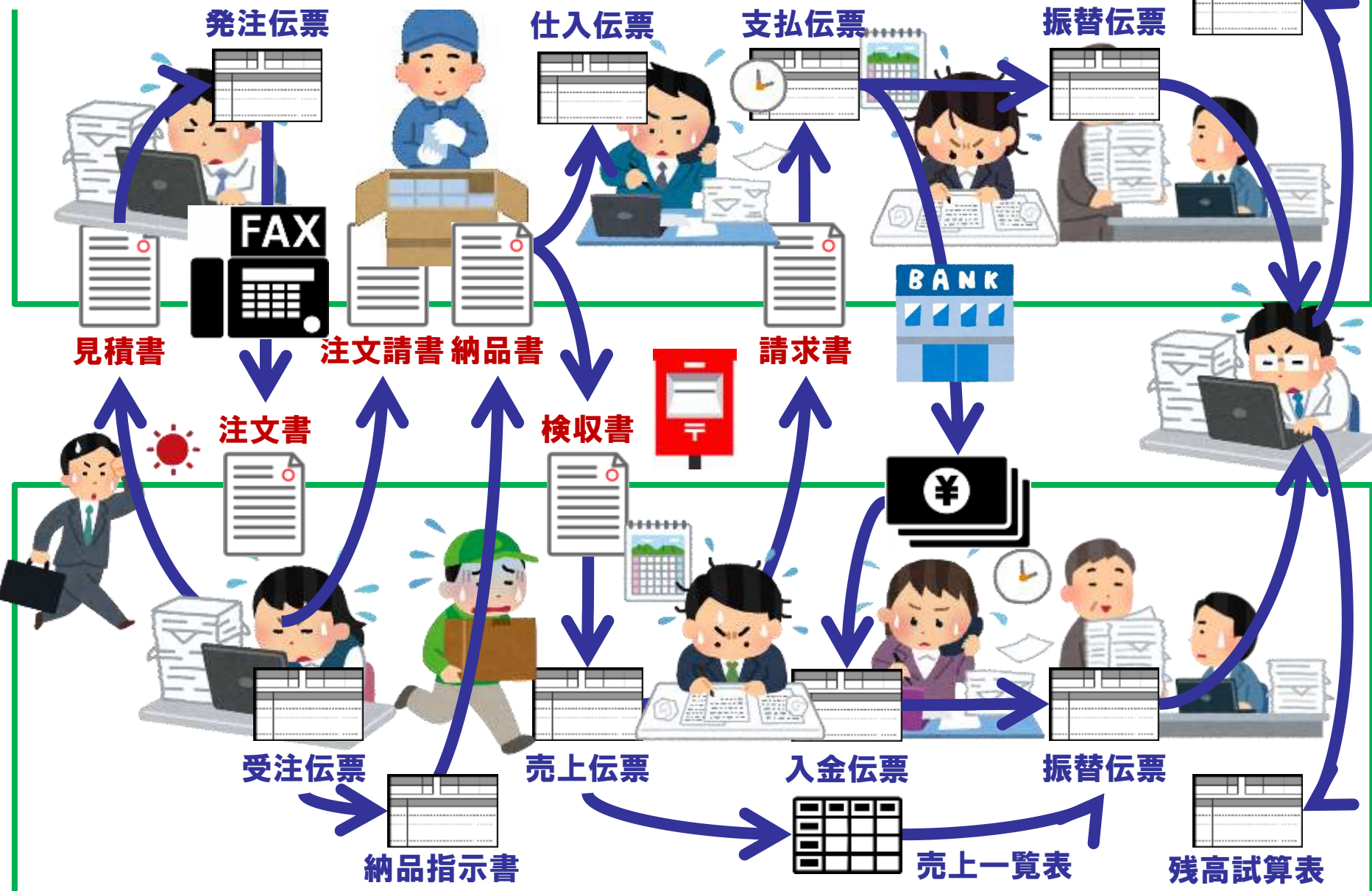

# 【クラウドERP+EDIで全体最適化を実現】

- ※Web画面で確認ボタンを押すだけで全て自動連携！
- ※現場の情報がリアルタイムに会計／経営に自動反映！

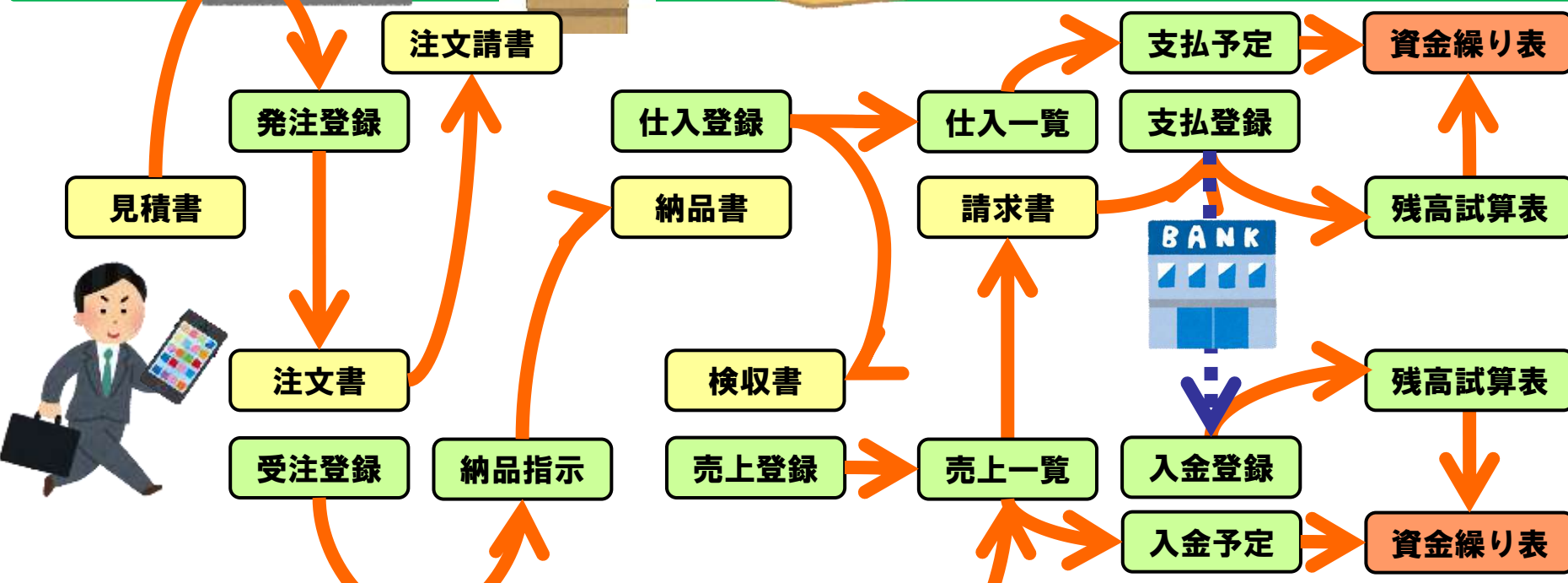

# 【普及啓蒙施策】クラウドERP+EDIの無償版をリリース

サプライチェーン上位企業が取引先に共通EDIクラウドの無償版を提供。  
※上場など約3,000社が毎月取引先企業10社と繋げると3年間で100万社！

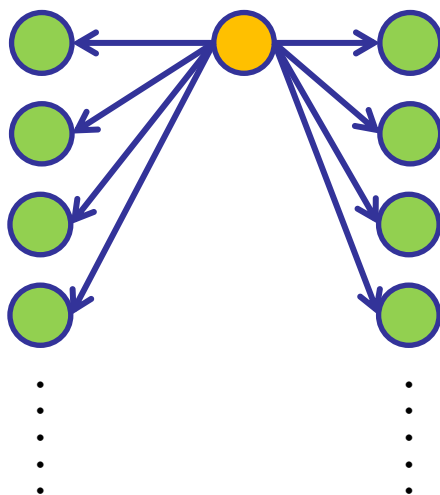

更に無償版を利用する企業の取引先にも無償版を発行可能。  
※下請・孫請を含むサプライチェーン全体に共通EDIの利用を促進！

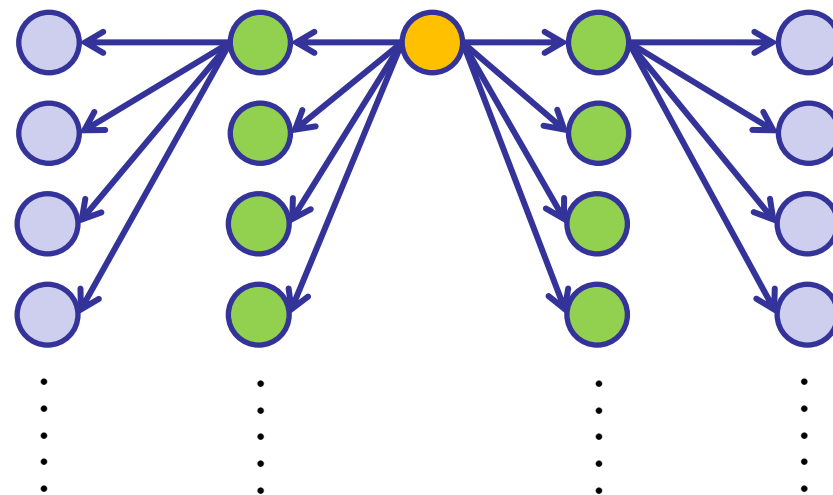

## 【無償版】

有償版クラウドERP「SmileWorks」を利用の企業または特別契約企業の取引先には、機能制限付きの無償版クラウドERP「FreeWorks」を提供することが可能。

※無償版では、販売・仕入管理の基本主要機能とEDI機能が使えるほか、給与・賞与計算、経費精算、財務会計の基本主要機能が無償(登録件数に制限有)で利用可能です。



# 【中小企業の生産性向上】のためのご提案

## ■ 先ずはご参加されている皆様から行動を！

- 参加団体／企業の**皆様の取引先に共通EDIを無償配布**しませんか
  - その無償ユーザからもその取引先に無償配布可能です！
- ※弊社名は伏せてOEMでの提供でもOKです。

## ■ 普及啓蒙と“つなげる”人材研修

- インボイス義務化などの環境変化に向けての対応策を普及啓蒙
  - 全社最適に向けて業務プロセス改革推進できる人材の育成
- ※「**業務プロセス標準とデータ連携の基礎研修**」は提供可能！

## ■ “つながる”企業経済

- 地方銀行や各地商工団体などを通じて企業間電子商取引を促進
  - インボイス義務化に向けて「**電子インボイス**」のフォーマット統一
- ※サプライチェーンの全体最適とSCCC(円滑な資金決済)を実現

# 次世代経営基盤システム & 業務プロセス改革

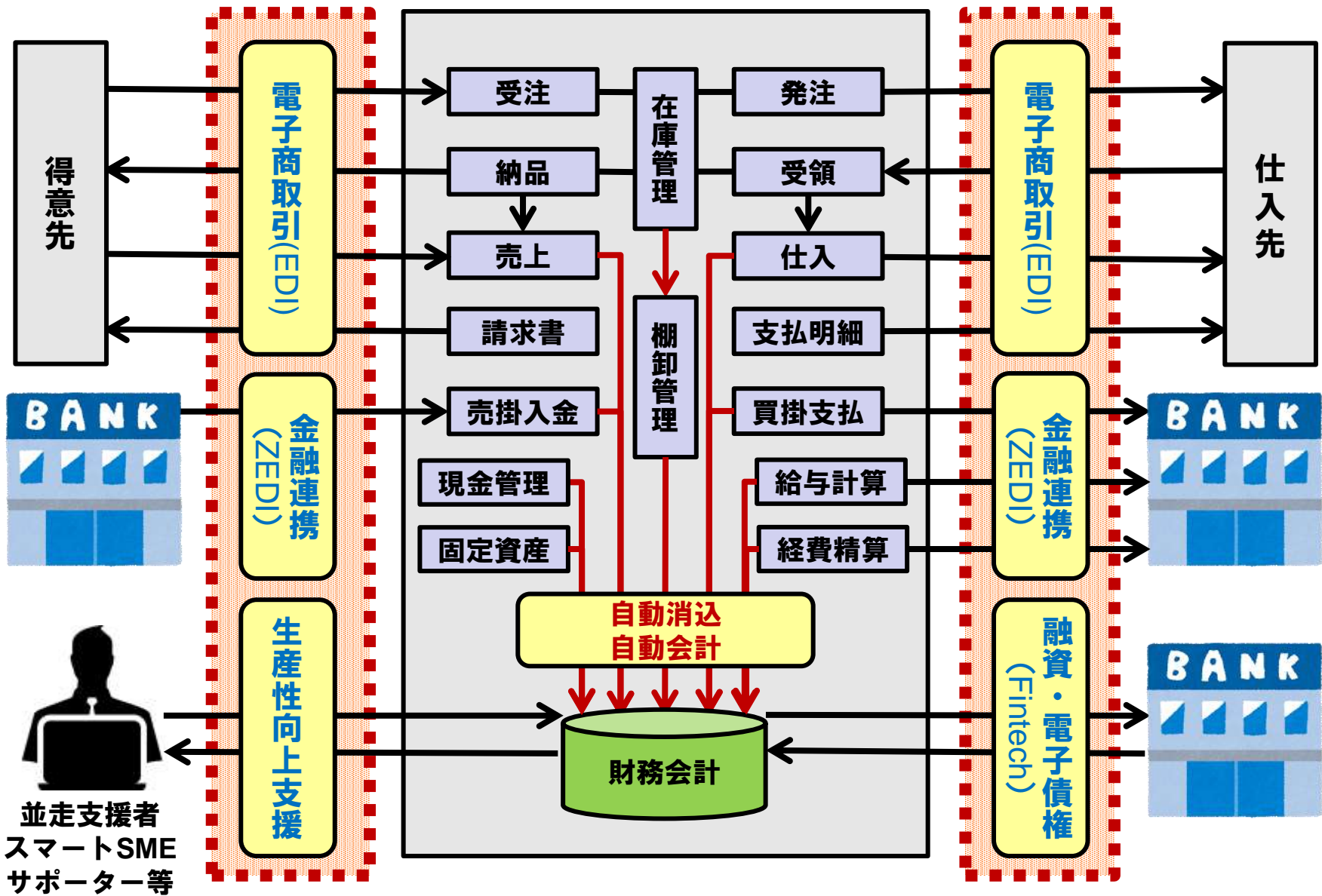

# 会社概要

## 株式会社スマイルワークス

- 所在地 : 東京都千代田区猿樂町2-8-16-平田ビル7F
- 連絡先 : TEL:03-5620-9710 FAX:03-5620-9711
- URL : <https://www.smile-works.co.jp/>
- 資本金 : 107,848,485円(資本準備金含む)
- 代表取締役社長 : 坂本 恒之



### 【主な事業】

- クラウドアプリケーションサービス事業
- クラウドマイグレーション事業
- クラウドERP-EDI研修事業

### 【主な実績】

- 経産省：J-SaaS事業
- 総務省：SaaS連携高度利活用事業
- 中小企業庁：震災復興支援事業
- 中小企業庁：次世代データ連携基盤事業
- TAC：自宅でできる会計ソフト入力講座
- 金融庁「電子決済代行業」登録済

<https://www.fsa.go.jp/menkyo/menkyoj/dendai.pdf>

### 【その他の活動】

- クラウドサービス推進機構 発起人理事
- ITコーディネータ協会評議委員
- つなぐITコンソーシアム 発起人理事

### 【取引先】

- 日本商工会議所
- 日本情報経済社会推進協会
- 全国社労士連合会、など

### 【出版物】

「生産性を向上させるクラウド徹底活用入門」

<http://goo.gl/Dylg2>



# **APPENDIX**

# 2020～2024年の4年間で起こる環境変化

---

2020年01月 = Windows7/8.1サポート終了  
既にサポート終了済

2020～21年 = **働き方改革法案順次施行**  
時間外労働上限規制・雇用条件改正など  
>> 給与ソフトの改変や社保手続きの電子化など

2021年01月 = **電帳法・電子申告(ほぼ)義務化**  
資本金1億円以上・所得控除維持・法定調書など  
>> 会計ソフトのクラウド対応／クラウド連携

2023年10月 = **インボイス方式義務化**  
納品書や請求書に事業者情報が必須となる  
>> 販売・仕入管理システムのリニューアルが必要

2024年03月 = **ISDN(ダイヤルアップ)廃止**  
固定電話回線廃止→全てInternetへ  
>> 既存EDIシステムの大規模リニューアルが必要

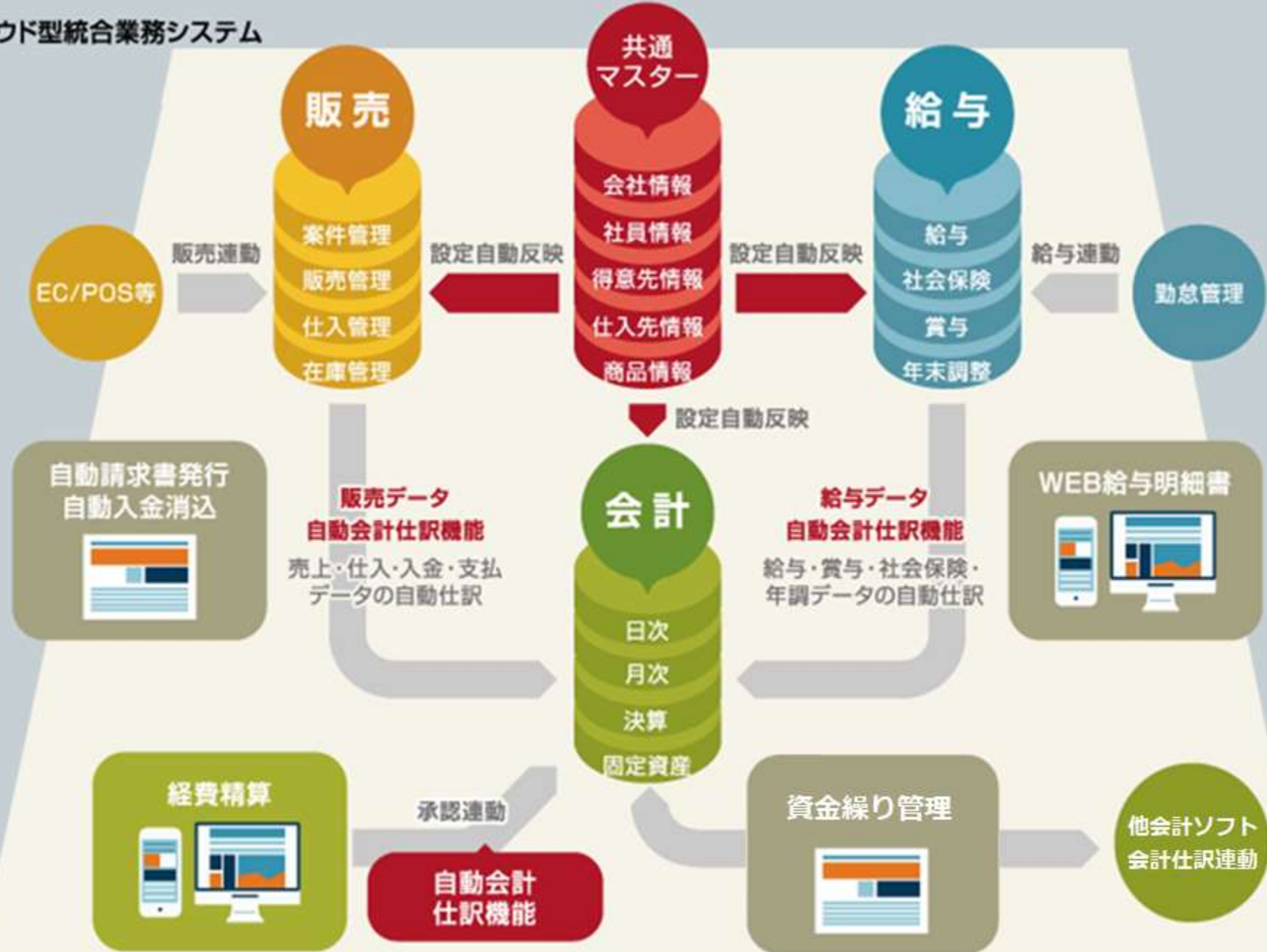

# 販売管理

クラウド販売管理

見積・請求・売上から集計や仕入・在庫管理まで

充実の **71** 機能

日経BP社  
クラウドランキング  
第10回 汎用業務系SaaS部門  
ベストサービス選出

継続契約率  
**97.7%**

クラウドだから  
高セキュリティ

法人番号対応



見積

受注

売上

請求

入金

在庫

発注

仕入

棚卸

支払

# 会計機能

## クラウド会計機能

日々の取引から固定資産管理・決算・経営分析まで

充実の **47** 機能

日経BP社  
クラウドランキング  
第10回 汎用業務系SaaS部門  
ベストサービス選出

継続契約率

**97.7%**

クラウドだから  
高セキュリティ

法人番号対応



日次処理

月次処理

固定資産

決算

経営分析



# 給与計算

## クラウド給与計算

勤怠管理から給与・賞与計算  
社会保険、年末調整、マイナンバー管理まで

充実の **52** 機能

日経BP社  
クラウドランキング  
第10回 汎用業務系SaaS部門  
ベストサービス選出

継続契約率

**97.7%**

クラウドだから  
高セキュリティ



社員台帳  
番号管理

給与計算

賞与計算

社会保険  
労働保険

年末調整

# 資金繰り管理機能

「月初の現預金残高」-「当月借入金返済額」-「入金予定額」-「出勤予定額」  
 =「月末残高」として当月以降の**資金繰り管理を自動的に実施**。

残高不足が予想される場合は、その月の表示が赤くなりアラートを上げる。

	前期末残高	2018/4月			2018/5月			2018/6月		
		上	中	下	上	中	下	上	中	下
流動資産	41,749,000	38,499,000	38,499,000	41,899,000	38,649,000	38,649,000	37,049,000	33,799,000	38,299,000	19,859,005
普通預金	41,400,000	38,150,000	38,150,000	41,550,000	38,300,000	38,300,000	36,700,000	33,450,000	37,950,000	19,510,005
現金	349,000	349,000	349,000	349,000	349,000	349,000	349,000	349,000	349,000	349,000
借入金額	10,800,000	10,500,000	10,500,000	10,500,000	10,200,000	10,200,000	10,200,000	9,900,000	9,900,000	9,900,000
入金合計		150,000	0	5,400,000	150,000	0	400,000	150,000	4,500,000	400,005
出金合計		3,400,000	0	2,000,000	3,400,000	0	2,000,000	3,400,000	0	18,840,000
入金明細		150,000	0	5,400,000	150,000	0	400,000	150,000	4,500,000	400,005
売掛金回収		150,000	0	5,400,000	150,000	0	400,000	150,000	4,500,000	400,000
株式会社ABC		0	0	5,400,000	0	0	400,000	0	0	400,000
現金売上		0	0	0	0	0	0	0	0	0
借入金		0	0	0	0	0	0	0	0	0
長期借入	見込み	-	0	0	0	0	0	0	0	0
	実績	-	0	0	0	0	0	0	0	0
短期借入	見込み	-	0	0	0	0	0	0	0	0
	実績	-	0	0	0	0	0	0	0	0
出金明細		3,400,000	0	2,000,000	3,400,000	0	2,000,000	3,400,000	0	18,840,000

※アラート機能に「**融資仮審査申請**」機能を追加することも可能

# 財務診断機能

信用保証協会の「CRD(Credit Risk Database)」を基にした財務分析機能。

## 【総合診断】

収益性・効率性・生産性・安全性・成長性の5分野で同業種比較が可能。

## 【資金繰診断】

資金の安定度合いを診断します。

## 【個別指標診断】

詳細な経営診断内容を表示します。

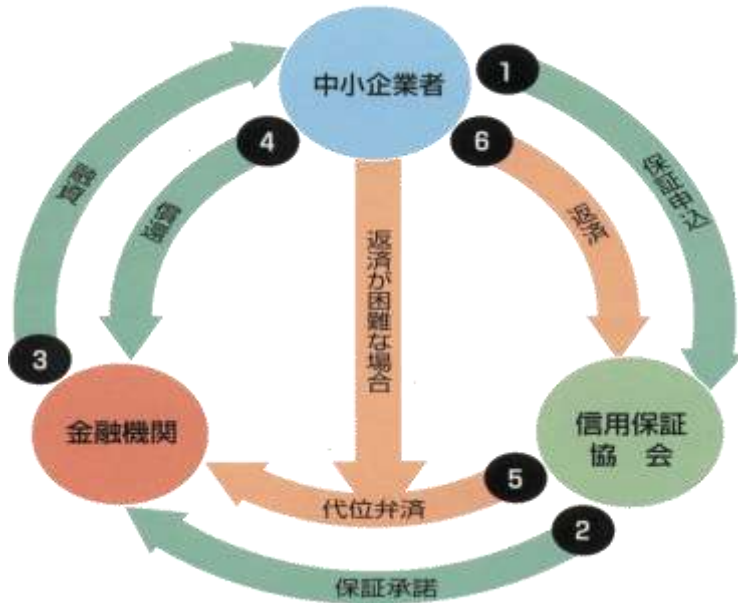

クラウド活用による次世代経営へ！

